

## A proximité

### Patrimoine à découvrir

- Visite de **La Rochelle** (à 10 minutes) : ses sites emblématiques et ses parcs.
- Découverte de **Rochefort** : la Corderie Royale et la vallée de la Charente.
- **Esnandes**, son église romane fortifiée du XVIème siècle et son musée de la mytiliculture.

### Balades et loisirs

- Les **Iles de Ré, d'Oléron et d'Aix**.
- L'**aquarium** de La Rochelle.
- **Escapade à vélo** : 135 km de pistes cyclables autour de l'agglomération Rochelaise.
- Croisière autour de la fortification de **Ford Boyard**.

## Localisation



**Coordonnées GPS** : Latitude 46.189671°  
Longitude -1.100329°

**Adresse** : Allée de la Tourpillère

# Gîtes communaux de La Tourpillère

*Ouverts toute l'année*

## Office de Tourisme

Office de Tourisme de La Rochelle

2, quai Georges Simenon  
Le Gabut  
17000 LA ROCHELLE Cedex 01

Tél. : 05 46 41 14 68

E-mail : [accueil@larochelle-tourisme.com](mailto:accueil@larochelle-tourisme.com)

[www.larochelle-tourisme.com](http://www.larochelle-tourisme.com)

## Renseignements

Mairie de Puilboreau

29 Rue de la République,  
BP 10113  
17285 PUILBOREAU Cedex

Tél : 05 46 68 01 88

E-mail : [accueil@mairie-puilboreau.fr](mailto:accueil@mairie-puilboreau.fr)

[www.mairie-puilboreau.fr](http://www.mairie-puilboreau.fr)

A 10 minutes de La Rochelle, dans un cadre calme et agréable, Puilboreau vous propose de confortables séjours dans l'un de ses gîtes.



# Entre ville et campagne, vivez un séjour agréable

## Gîtes 5 personnes

Vous y trouverez au rez-de-chaussée : une cuisine équipée et un séjour composé d'un canapé convertible en 140.

A l'étage : une chambre avec un lit de 140, un lit de 80 et une salle de bain avec wc.

A l'extérieur : une terrasse avec salon de jardin.

## Studios 2 personnes

Le studio se compose d'une pièce principale avec kitchenette équipée, un canapé convertible en 140 et une salle de bain avec wc.

## Les gîtes et studios sont :

- Equipés du WIFI
- Non fumeurs
- Accessibles aux personnes à mobilité réduite
- Interdits à nos amis à quatre pattes



Les gîtes de La Tourfillère

## Tarifs 2018 charges comprises \*

Location à la semaine		STUDIO	GITES
Du 01/01 au 14/04	<b>BASSE SAISON</b>	323 €	401 €
Du 14/04 au 16/06	<b>MOYENNE SAISON</b>	347 €	456 €
Du 16/06 au 01/09	<b>HAUTE SAISON</b>	394 €	508 €
Du 01/09 au 31/12	<b>BASSE SAISON</b>	323 €	416 €
Périodes de vacances scolaires hormis celles de Juillet-Août		347 €	456 €

\* Une taxe de séjour de 0,83 € par nuit et par personne majeure s'applique en supplément

## Une fois sur place, profitez :

- Du parcours santé et promenades dans le bois de la Tourfillère.
- De l'espace jeux d'enfants
- De tables de ping-pong.

**La location à la nuitée** est possible à partir de deux nuitées minimum et sous réserve de ne pas faire obstacle à une location à la semaine:

- **Studio** : 50 €
- **Gîte** : 58,60 €

**La location au mois** est possible (hors Juillet-Août) :

- **Studio** : 428,00 €
- **Gîte** : 819,00 €



Intérieur du gîte 5 personnes

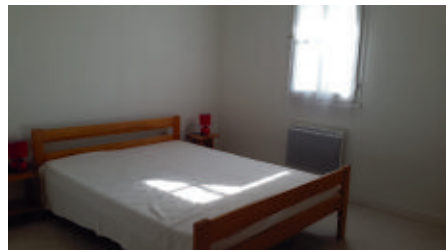

Chambre du gîte 5 personnes



Intérieur du studio 2 personnes



Château de La Tourfillère



Espace jeux enfants